

Úřad městyse Litultovice

Litultovice 1

747 55

Vyřizuje: Ing. Kristýna Pospíšilová

Telefon: 513 034 173

Č.j.: OTŽP – 214/21

E-mail: kristyna.pospisilova@ecological.cz

Datum: 10.6.2021

Vážení,

Správa železnic, státní organizace připravuje záměr „**Rekonstrukce a doplnění závor na přejezdu P7844 v km 17,407 trati odb. Moravice (mimo) – Svobodné Heřmanice (včetně)**“.

Cílem díla je rekonstrukce stávajícího žel. přejezdu, zvýšení bezpečnosti na přejezdu vybudováním nové technologie PZS se závorovými břevny se svítilnami LED a s postupným sklápěním. Dále bude osazen nový technologický domek, osazeny počítače náprav, provedeno zaizolování koleje č. 1 v dopravně Mladecko a bude zřízen kamerový systém na přejezdu. V rámci stavební části bude provedena rekonstrukce žel. svršku a spodku, vč. úpravy GPK a odvodnění, přejezdové konstrukce a živичného povrchu komunikace a propustku v km 17,422.

Přejezd se nachází na regionální dráze č.307 Opava východ – Svobodné Heřmanice, křížení s komunikací I/46.

Nyní se stavba nachází ve fázi zpracování dokumentace ve stupni dokumentace pro stavební povolení a jsou vyřizovány veškeré potřebné záležitosti se stavbou spojené (inženýrská činnost apod.).

V rámci stavebních činností jsou ke kácení navrženy níže uvedené dřeviny, které se nachází na Vašem pozemku. Grafické znázornění lokalizace dřevin je součástí této žádosti viz příloha č. 1.

Stromy:

Číslo	Taxon		Obvod kmene v cm				Parcel ní číslo	Parcel ní číslo	Katastrální území	Vlastník
	Latinský název	Český název								
66	<i>Salix sp.</i>	vrba	66					892/2	Litultovice	Městys Litultovice, č. p. 1, 74755 Litultovice
67	<i>Salix sp.</i>	vrba	38					892/2	Litultovice	Městys Litultovice, č. p. 1, 74755 Litultovice

Chtěli bychom Vás, jakožto vlastníka výše uvedených porostů, požádat o souhlas s jejím kácením. Předtištěný souhlas je součástí této žádosti (viz příloha 2). Prosíme o jeho vyplnění a zpětné navrácení.

Prosíme o Vaše vyjádření k dané věci, pokud možno, v co nejkratší době. V případě jakýchkoliv dotazů, požadavků na doplnění informací apod. mne prosím kontaktujte.

S pozdravem



Ing. Kristýna Pospíšilová

Přílohy:

1. Mapový výstup (lokalizace dřevin)
2. Souhlas s kácením dřeviny

Dendrologický průzkum - list 2

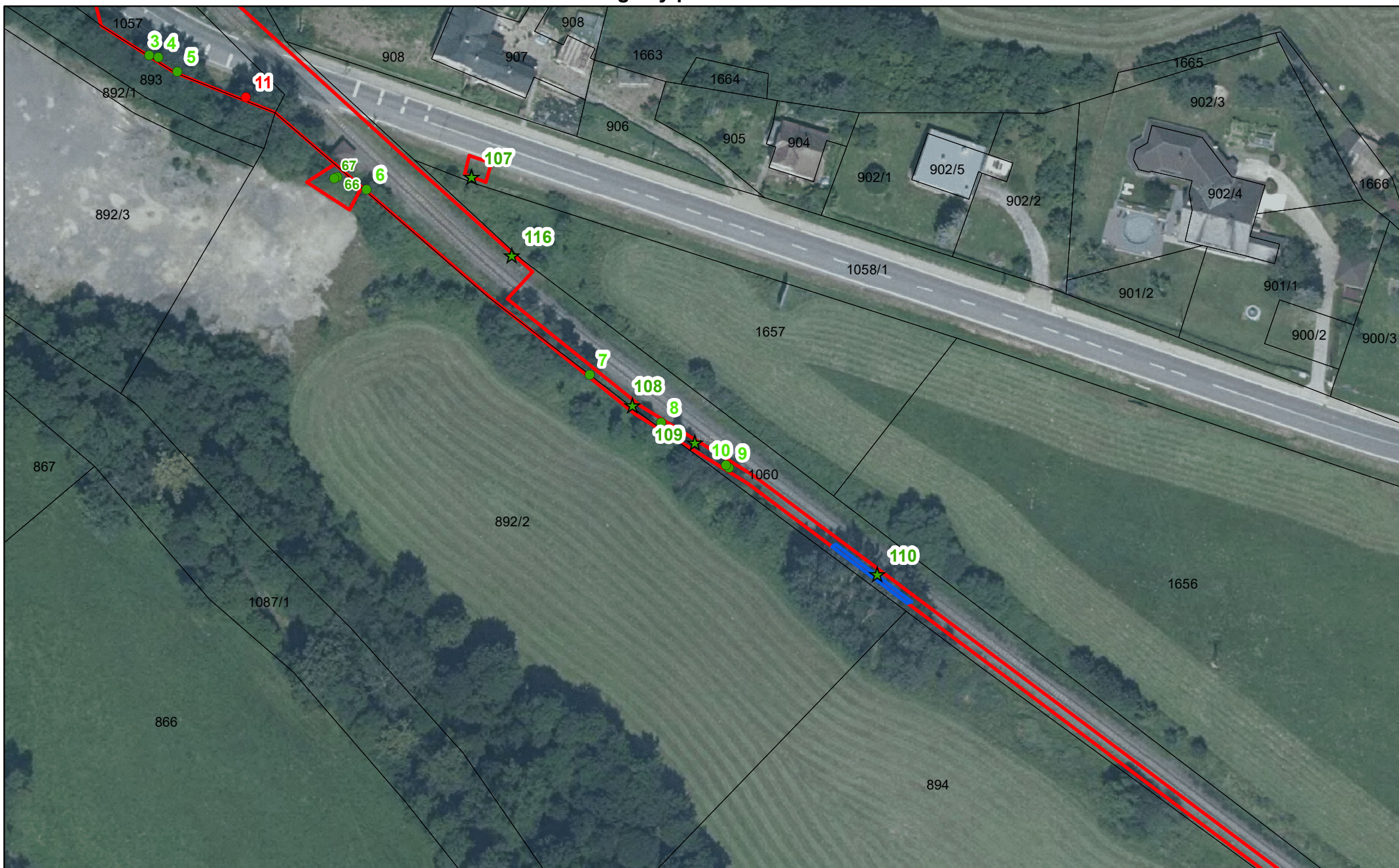

- ★ Porosty do 40 m²
- Stromy s obvodem nad 80 cm
- Stromy s obvodem do 80 cm
- Plocha porostů
- Hranice parcel
- Hranice průzkumu

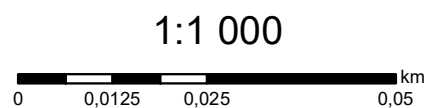

Souřadnicový systém S-JTSK
 Podkladová mapa: Ortofoto (ČUZK)
 Zpracovatel: Ecological Consulting a.s., 2021

SOUHLAS

vlastníka pozemku s kácením dřevin

Stavba: „Rekonstrukce a doplnění závor na přejezdu P7844 v km 17,407 trati odb. Moravice (mimo) – Svobodné Heřmanice (včetně)“.

Jméno a adresa vlastníka:

Městys Litultovice

Litultovice 1

747 55

Vyjádření:

Souhlasím s kácením níže uvedených dřevin:

Stromy:

Číslo	Taxon		Obvod kmene v cm				Parcel ní číslo	Parcel ní číslo	Katastrální území	Vlastník
	Latinský název	Český název								
66	<i>Salix sp.</i>	vrba	66					892/2	Litultovice	Městys Litultovice, č. p. 1, 74755 Litultovice
67	<i>Salix sp.</i>	vrba	38					892/2	Litultovice	Městys Litultovice, č. p. 1, 74755 Litultovice

Dřevní hmota, která v souvislosti s kácením vznikne:

- a) zůstane v majetku majitele pozemku
- b) zhotovitel stavby na vlastní náklady odstraní

Datum:.....

Podpis:.....

za Městys Litultovice